

Las Formas Postales y la Definición de Tarjeta Postal



Ricardo Pelz Marín



Universidad Autónoma de Querétaro
Guadalajara, Jal. octubre de 2010



El hombre es el hombre y sus circunstancias

- **José Ortega y Gasset decía:**
“El hombre es el hombre y sus circunstancias”; de igual manera, La Tarjeta Postal es ella y su circunstancia.
- **La Tarjeta Postal es un producto histórico social y forma parte de la cultura en la que se produce, pero también, de aquella que se la apropia.**
- **Por lo tanto, la Tarjeta postal se resignifica en cada contexto histórico y social en que se establece.**

- **Al paso del tiempo, la Tarjeta Postal se fue transformando, en estrecha relación con el contexto cultural en que se originaba, o bien en el de la cultura en que se establecía.**
- **La Tarjeta Postal, en sus inicios, fue una mercancía destinada a la comunicación breve y concisa, concebida como correspondencia más económica que las cartas, impresa sobre cartulina y que debía ser enviada sin sobre. Se hicieron ediciones públicas y privadas.**
- **Las primeras T.P., fueron enteros postales, es decir, editadas por la Administración gubernamental con el franqueo impreso.**

- **A lo largo de la historia, la mayoría de las T.P. se elaboraron sobre una base de cartón rígido, con un peso que fluctuaba entre 3 y 5 gramos.**
- **Las Tarjetas Postales, pueden o no ser mercancías.**
- **Las T.P. se crean, se producen, se cambian, se distribuyen y consumen por diferentes miembros de una o más sociedades.**
- **Las postales pueden ser usadas en más de una forma y cumplir una o más funciones sociales: comunicación, mercancía, recuerdo, documento histórico, objeto lúdico, arte, etc.**

- **No obstante, dependiendo del país y del momento histórico, se han fabricado T. P. sobre soportes de uno o más materiales, entre otros: cuero, papel, cobre, aluminio, plástico, hojalata, celuloide, tela, seda, madera, etc.**
- **Los materiales usados para crear la ilustración sobre el soporte, son también muy diversos: tintas, pinturas, plumas, cuero, papel, cabello, cobre, aluminio, plástico, hojalata, celuloide, tela, seda, corcho, madera, etc.**

- **Su tamaño es variable, fluctuando (las de formato rectangular), entre 5.5 cm X 3.7 cm y más de 100 cm X 8.5 cm.**
- **El tamaño de las T.P. circulares ha variado entre 8.2 cm de diámetro y 20.3 cm.**
- **Se han elaborado postales de diversas formas: circulares, cuadradas, romboidales, trapezoides, ovaladas, en forma de diversos objetos o personajes, etc.**
- **Algunas T.P. están formadas por varias partes o elementos.**

- **A las T.P., se les han adicionado diferentes objetos: sombreros, visores, fotografías, zapatos, animales, etc.**
- **Las T.P. pueden estar elaboradas en 2 o 3 dimensiones y por una o más capas de materiales.**
- **Las formas de las T.P., varían de acuerdo a la cultura en que se desarrollan.**
- **Las T.P. se resignifican con relación a cada grupo cultural que las apropia.**

Las Formas Postales en México

- **A lo largo de la historia de México, predominan las postales en forma rectangular.**
- **Otras formas importantes de T.P. en México son: circulares, cuadradas y las que adicionan objetos caprichosos como: sombreros, guaraches, sacos de correo, visores, etc.**
- **La mayor parte de postales mexicanas han sido elaboradas sobre soporte de cartón, sólo unas pocas se hicieron sobre: metal, cuero, madera, etc.**

- **El tamaño de las T.P. mexicanas rectangulares, ha fluctuando entre 5.5 cm X 3.7 cm y más de 100 cm X 8.5 cm. Aunque las Jumbo de mayor tamaño, alcanzan 23.6 cm X 16.1 cm.**
- **El tamaño de las T.P. circulares mexicanas, ha sido de 15 cm de diámetro.**
- **Las T.P. cuadradas mexicanas, han sido de 13 X 13 cm.**

Recapitulando

- **La tarjeta postal actual, en principio, es un objeto validado por la Administración de correos de cada país, elaborado con formas y materiales diversos, autorizado como medio de correspondencia sin sobre, y que cumple una o más funciones socioculturales, acordes al contexto cultural en que se ubique. Una parte de la T.P., suele estar destinada a los datos del destinatario y el sello postal; y la otra, al mensaje.**

- Pero también, la T.P. puede ser un objeto que no funciona como medio de correspondencia postal, sino cumpliendo otras funciones. Como en los casos de las lúdicas, las de colección, los recuerdos, las denominadas Postales Virtuales, etc.
- Por lo mismo, se puede decir, que la forma T.P. está determinada: por el diseñador, por el productor, por las autoridades postales y por los usuarios.

Formas Caprichosas



Formas Caprichosas



Formas Caprichosas



Formas Caprichosas



Formas Caprichosas

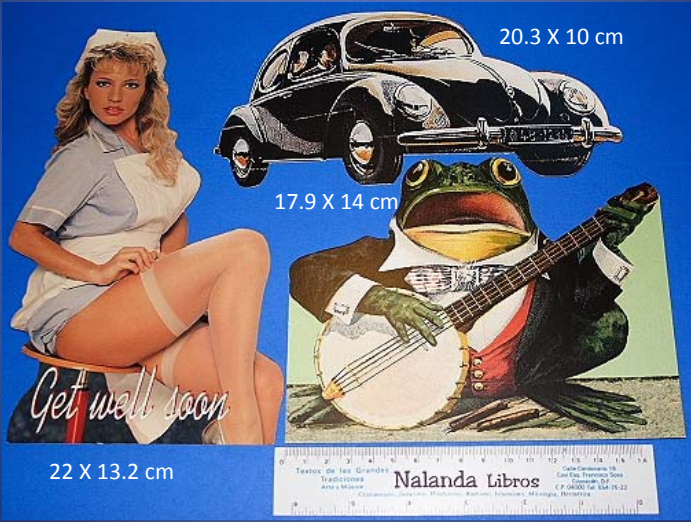

Formas Caprichosas



Postales Ovais y de Diez Lados



Postales Circulares



D. 20.3 cm

D. 14.9 cm

8.2cm

Postales Circulares

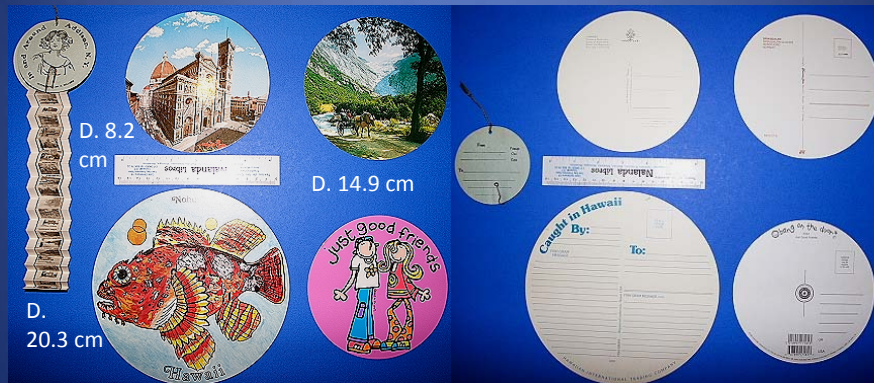

D. 8.2
cm

D. 14.9 cm

D.
20.3 cm



Postcarden



15.5 x 18 x 9.5 cm

- <http://www.postcarden.com/>



Postales con Semillas

15 X 9 cm

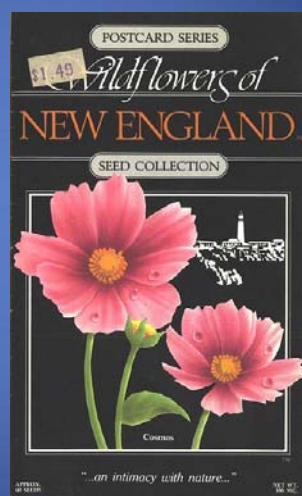
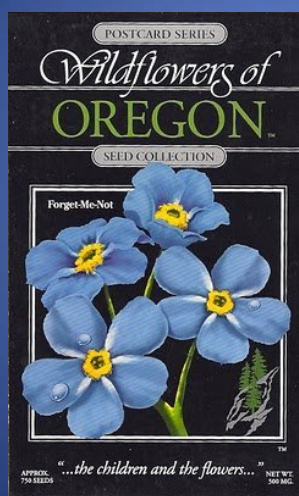

Minipostales

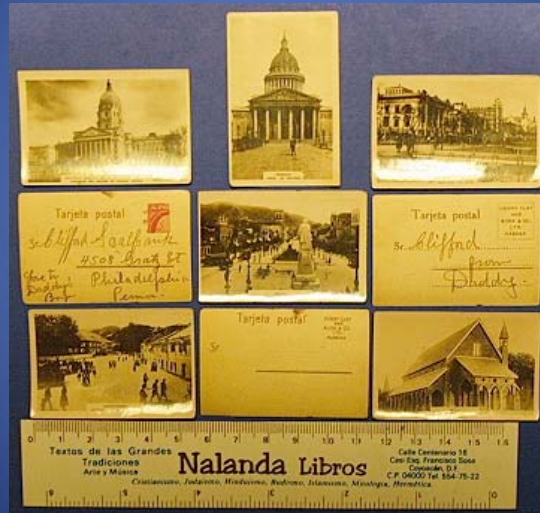

5.5 X 3.7 cm

Tarjetas Postales con Visor de Fotos



Postales de Abanico

20 X 12 cm



Postales en Forma de Estado

15.5 X 15.2 cm



Postales Recortadas 3D

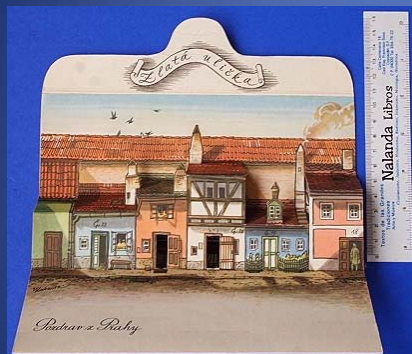

21 X 10.5 cm



10 X 6.5 cm

Postales Recortadas 3D



17 X 10.5 cm

Postales Recortadas 3D



14.8 X 10.5 cm

Postales con Disco



Postales Metálicas



Postales de Cuero



Postales con Foto



Postales de Plástico



16 X 10.1 cm

Postales Dobles y Triples



17.8 X 8.8 cm

42 X 8.7 cm

Postales Dobles y Triples



27.3 X 10.7 cm

42 X 9.2 cm

Postales Desplegables



14 X 8.7 cm

Postales de Madera



Postales de Positivo Fotográfico

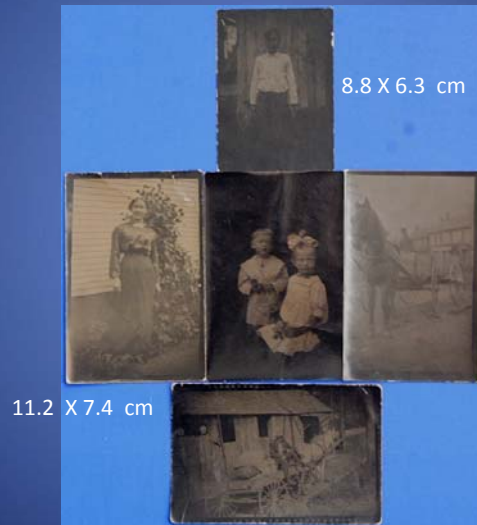

Postales de Celuloide



Postales de Celuloide



Postales con Cabello



13.9 X 9 cm

Postales con Discos Rotativos



Postales de Rompecabezas

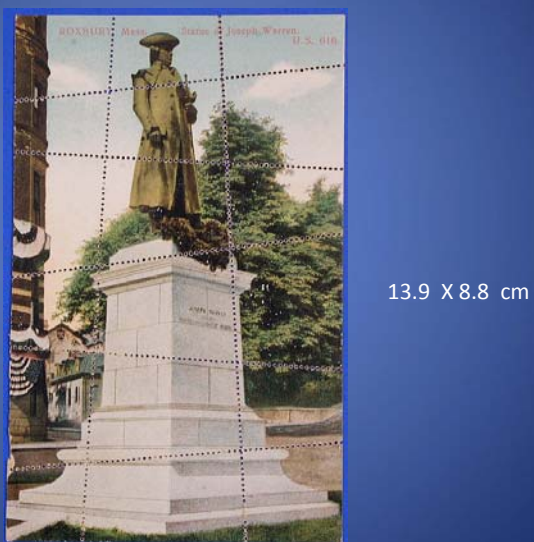

Postales con Telas



Postales Lenticulares



Postales de Anáglifos 3D

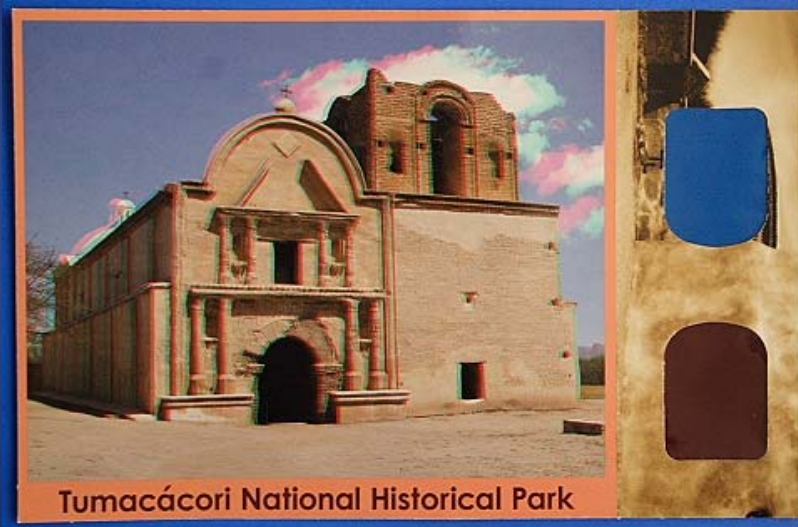

Formas de T.P. Mexicanas



Formas de T.P. Mexicanas



13.7 X 8.5 cm

Formas de T.P. Mexicanas



14.1 X 8.9 cm



Formas de T.P. Mexicanas



7.2 X 4.1 cm

Formas de T.P. Mexicanas

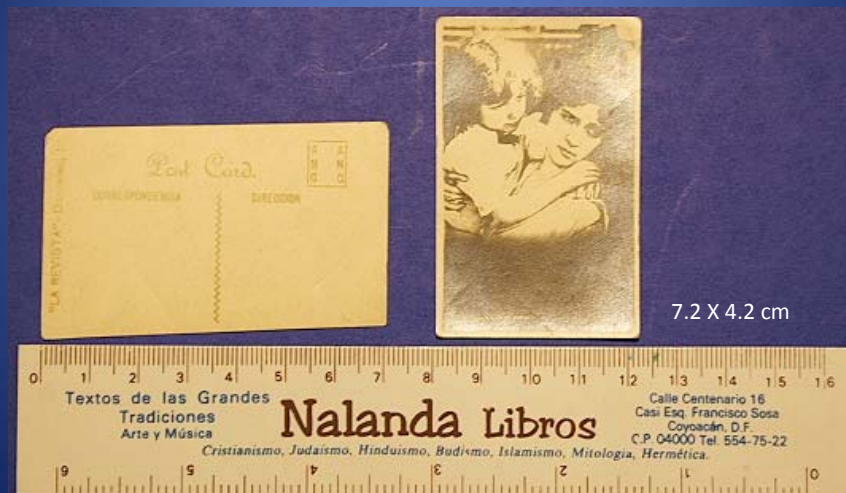

7.2 X 4.2 cm

Formas de T.P. Mexicanas



27.2 X 16.2 cm

Formas de T.P. Mexicanas



12 X 6.2 cm

12 X 6.2 cm

9.6 X 4.7 cm

13.3 X 6.7 cm

Nalanda Libros

Formas de T.P. Mexicanas



Formas de T.P. Mexicanas

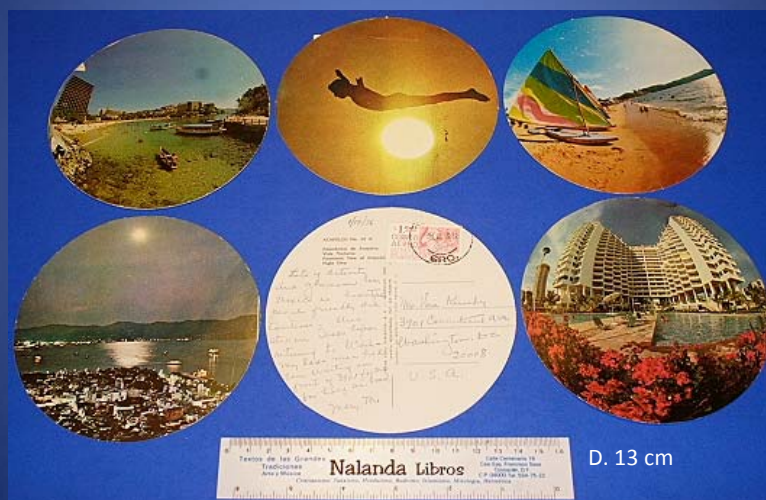

Formas de T.P. Mexicanas

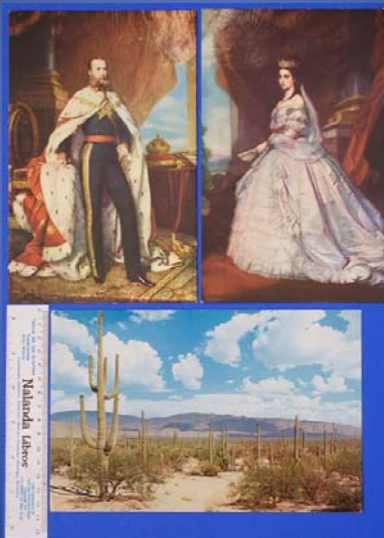

21.8 X 13.8 cm

Formas de T.P. Mexicanas

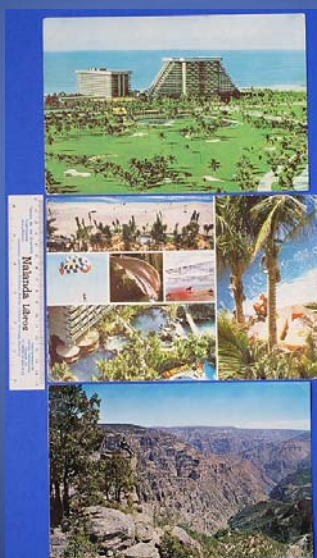

23.1 X 15.7 cm

23.6 X 16.1 cm

22.6 X 15.2 cm

Formas de T.P. Mexicanas

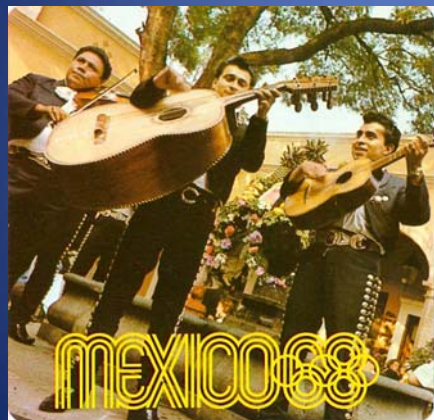

13 X 13 cm

Postales con fotos de T. P.



Recortadas son Minipostales Falsas de 4 X 2.5 cm

¡Gracias!